

Datum: 22.09.05

Senaste rev: 24.10.01

Signatur: MPN

Ritn.nr	Bet.	Ritningens benämning	Skala	Datum	Rev. dat.
		<b>SAMMANSTÄLLNINGSRITNINGAR A</b>			
A-01	BL	SITUATIONSPLAN		2022.09.05	2024.06.19
A-02	BL	BOTTENPLAN OCH KÄLLARPLAN	1:100 (A3)	2022.09.05	2024.10.01
A-03	BL	PLAN 1-3 TR	1:100 (A3)	2022.09.05	
A-04	BL	KUNGSVÄNING OCH VINDSPLAN	1:100 (A3)	2022.09.05	2024.03.25
A-05	BL	TAKPLAN	1:100 (A3)	2022.09.05	2024.06.19
A-06	BL	FASAD GATA	1:100 (A3)	2022.09.05	2024.06.19
A-07	BL	FASAD GÅRD	1:100 (A3)	2022.09.05	2024.06.19
A-08	BL	SEKTION A	1:100 (A3)	2022.09.05	2024.03.25
A-09	BL	SEKTION B, GÅRDSHUS	1:100 (A3)	2022.09.05	2024.10.01
A-10	BL	BILDER TORKAN 11		2022.09.05	
A-11	BL	BILDER GATA		2022.09.05	
A-12	BL	SEKTION, DETALJ MOT GATA	1:20 (A3)	2022.09.05	2024.06.19
A-12B	BL	SEKTION, DETALJ TAKKUPA MOT GÅRD	1:20 (A3)	2024.03.25	2024.06.19
A-13	BL	ILLUSTRATIONER FASAD MOT GATA		2022.09.05	2024.03.25
A-14	BL	ILLUSTRATIONER FASAD MOT GÅRD		2022.09.05	2024.03.25
A-15	BL	FÄRGSÄTTNING BEF FASAD MOT GATA		2022.09.05	2024.06.19
A-16	BL	NY YTTERDÖRR	1:20 (A3)	2022.09.05	2024.06.19
A-17	BL	DETALJER	1:10 (A3)	2024.06.19	
A-18	BL	PUTSDETALJER	1:5 (A3)	2024.06.19	
		<b>RITNINGAR MARKERADE MED FET STIL REVIDERADE I SENASTE UTSKICK</b>			

**Postadress**

Karlbergsvägen 55  
113 35 STOCKHOLM

**Telefon**

08-545 478 80

**Organisationsnr**

55 68 11-6296

**E-mail adress**

info@un-arkitekter.se



SITUATIONSPLAN  
(EJ I SKALA)

BESKRIVNING AV PROJEKT:

För Fastigheten KV Torkan 11 gäller detaljplan DP 2031A mfl. med föreskrifter. Den befintliga byggnaden avviker och är grundare (bredd 10 m) relaterat till den möjliga byggrätten 15 m. Även byggnadshöjden (idag ca 12,7 m mot i DP angivet 13,5-16,5 m) och våningsantalet (idag fyra istället för fem) gör att det finns en potentiell byggrätt. Samtliga grannfastigheterna utefter Johannesgatan är högre än denna fastighet och några har under åren byggts om enligt den högre byggrätten bla Torkan 12 och Torkan 14.

Byggnaden saknar idag hiss samt har ett relativt eftersatt underhåll vad gäller yttertak som är i dåligt skick, så även de putsade fasaderna mm. I samband med denna bygglovsansökan avses tillgängligheten förbättras genom att en hiss installeras. Denna planeras att nå alla våningsplan inkl det nya vindsplanet. Bef. trapphus är idag mycket trångt och en ny hissinstallation i trappspindeln skulle inskränka ytterligare på passagemått tex för bårtransport mm. Trapphuset har även ett kulturhistoriskt värde.

2 st nya bostäder på kungsvåningen och vindsplanet utföres tillgänglighetsanpassade.

Fasaden mot gatan har vid en tidigare ombyggnad rensats ifrån ursprungliga utsmykningsdetaljer, såsom omfattningar kring fönster och port samt horisontella utkragande lister i puts, gesims mm. Dessa detaljer avses nu återställas vid den förestående genomgripande fasadrenoveringen enl. utredning från kulturhistorisk sakkunnig.

En påbyggnad planeras utföras inom byggrätten, beskriven ovan. Påbyggnaden är tänkt att enligt detaljplanens intentioner utföras indragen ca 2,5 m mot gatan och bilda en kungsvåning. Fönstersättning mm är anpassade till de befintliga fasadernas vertikala fönsteraxlar.







Material och kulörer i samråd med kulturhistorisk sakkunnig, se fasadritningar och färgsättningsritningar.

Bostadskomplement, såsom lgh-förråd till samtliga bef och nya lägenheter finns i källare, sopförvaring i bef byggnad på gård, samt tvättstuga tillgänglig i grannfastigheten (genom servitutsavtal) finns för de boende.

Innergården görs tillgänglig genom ny uppbyggnad/ramp av mark till trapphuset.

FÖRKLARINGAR/ FÖRESKRIFTER

ALLA MÅTT I MM.

-  BYGGLOVETS OMFATTNING I SITUATIONSPLAN, NY BYGGNADSDDEL I PLAN OCH SEKTIONER
-  BEF BYGGNADSDDEL/
-  NY ÖPPNING I VÄGG
-  NY DÖRR
-  BEF DÖRR
-  ENTRÉ LÄGENHET
-  EI 60

- SK= SKORSTEN
- BEF= BEFINTLIG
- STR= STUPRÖR
- FSK= FASTIGHETSSKÖTARLUCKA
- TK= TAKKUPA
- TF= TAKFÖNSTER

REV B: JUSTERINGAR I TEXT 2024.06.19  
REV A: JUSTERINGAR I BYGGLOV 2024.03.25



Karlbergsvägen 55 113 35 Stockholm  
Telefon: 08-54547880 Fax: 08-54547881  
mail: info@un-arkitekter.se

BYGGLOVSHANDLING			DATUM 2022.09.05	
KV TORKAN 11 SITUATIONSPLAN			ANSVARIG ULF NELSON SKALA	
UPPDRAG NR B 495	RITAD/KONSTR MPN	HANDLÄGGARE UN	NUMMER A-01	BET B

FÖRKLARINGAR/ FÖRESKRIFTER  
ALLA MÅTT I MM  
SE A-01

BEF GÅRDSHUS  
MINSKAS.  
OMBYGGNAD AV BEF  
SOPRUM OCH FÖRRÅD  
MED GODTAGBAR  
SOPHANTERING.  
SE ÄVEN MAIL MED  
BILDER OCH SVAR PÅ  
FRÅGOR FRÅN UN-  
ARKITEKTER 2024-04-17.

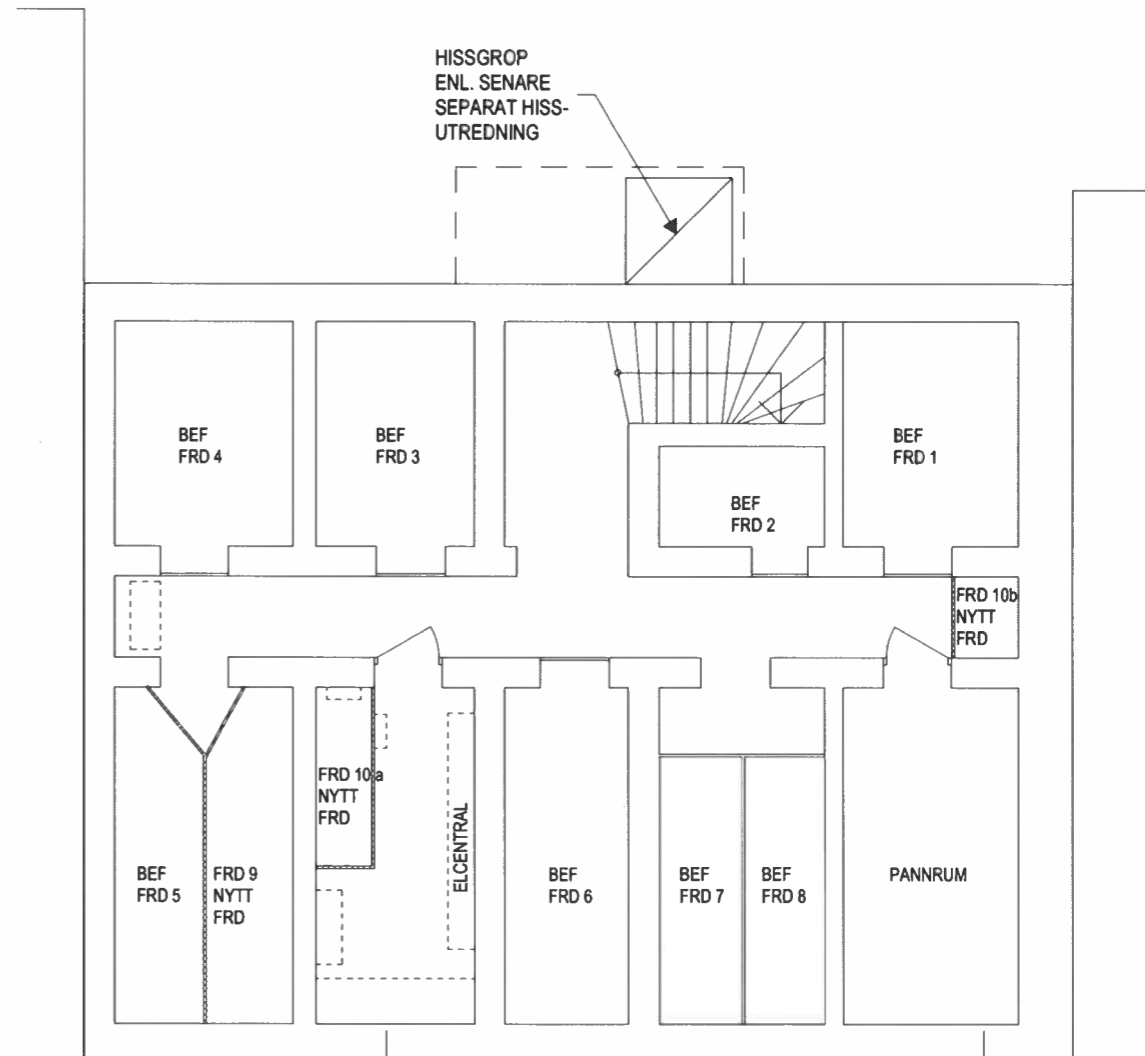
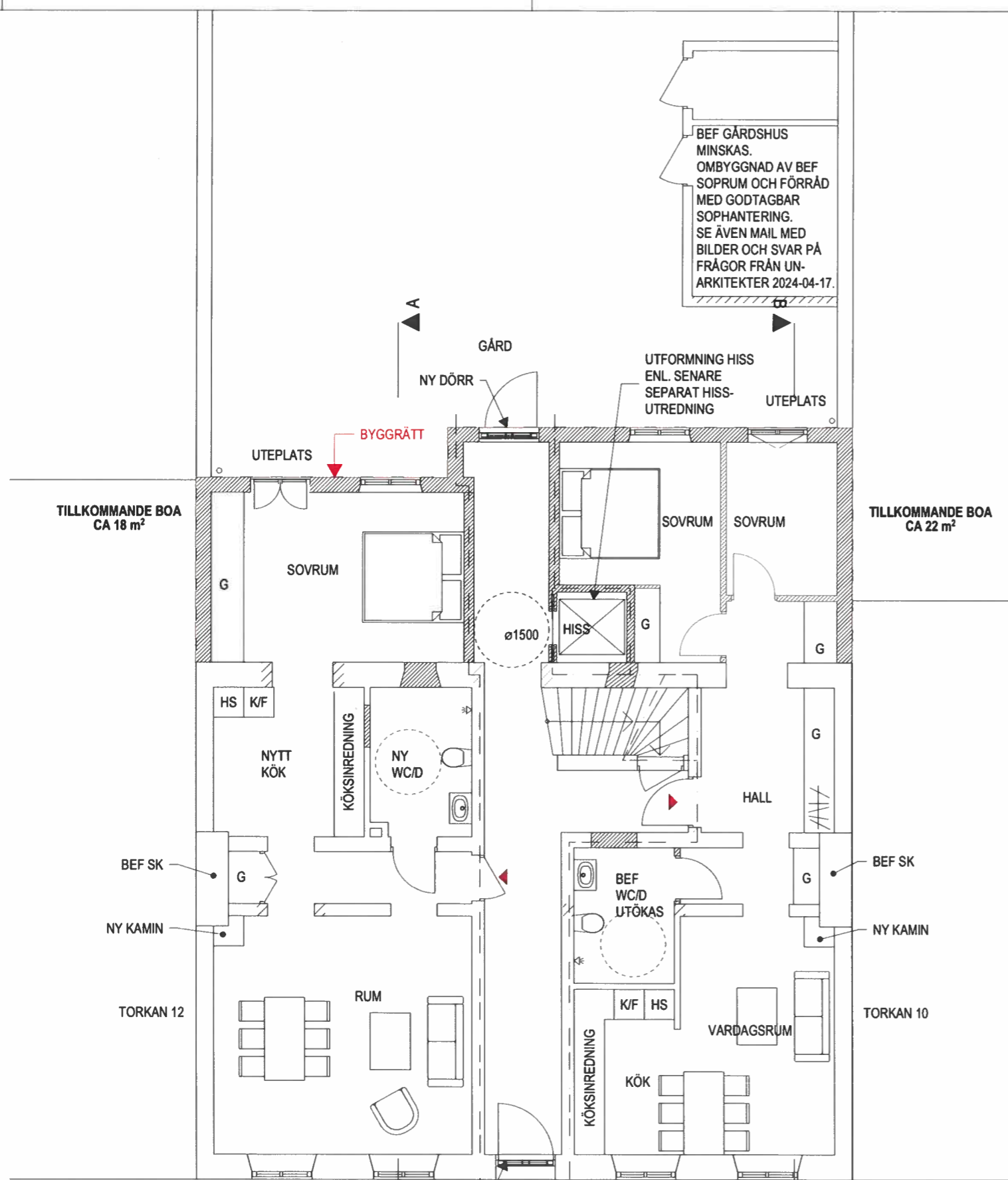

BOTTENPLAN

KÄLLARPLAN



SKALA 1:100

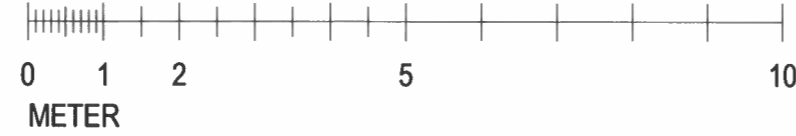

REV C: FÖRTYDLIGANDE GÅRDSHUS 2024.10.01  
REV B: FÖRTYDLIGANDE GÅRDSHUS 2024.06.19  
REV A: JUSTERAT FASADLIV VID DÖRR MOT GÅRD 2024.03.25

**un** Arkitekter  
Karlbergsvägen 55 113 35 Stockholm  
Telefon:08-54547880 Fax:08-54547881  
mail : info@un-arkitekter.se

BYGGLOVSHANDLING			DATUM
KV TORKAN 11			2022.09.05
BOTTENPLAN OCH KÄLLARPLAN			ANSVARIG
			ULF NELSON
			SKALA
			1:100
UPPDRAG NR	RITAD/KONSTR	HANDLÄGGARE	NUMMER
B 495	MPN	UN	A-02
			BET
			C

### FÖRKLARINGAR/ FÖRESKRIFTER

ALLA MÅTT I MM

SE A-01

EXAKT UTFORMNING AV TRAPPOR STUDERAS VIDARE I BYGGHANDLINGSSKEDET.

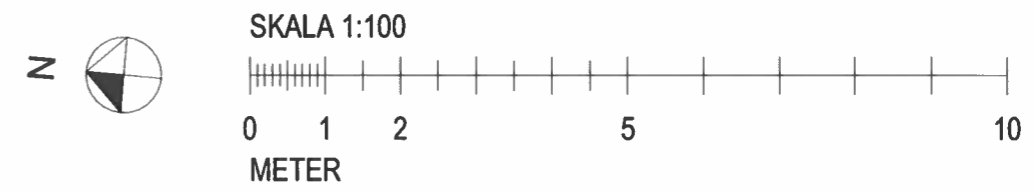
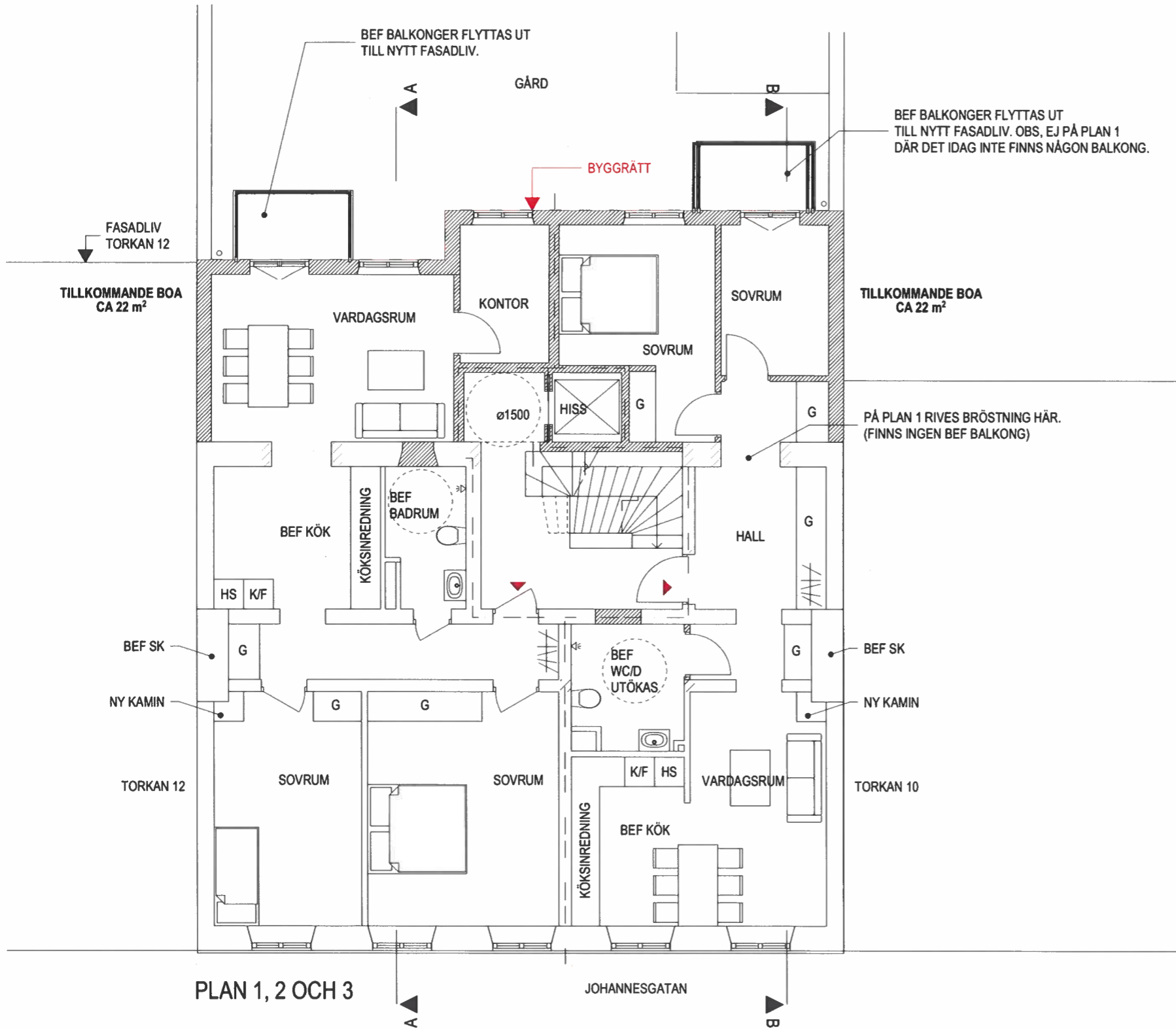

 <b>Arkitekter</b> Karbergsvägen 55 113 35 Stockholm Telefon: 08-54547880 Fax: 08-54547881 mail: info@un-arkitekter.se	<b>BYGGLOVSHANDLING</b>		DATUM 2022.09.05
	KV TORKAN 11 PLAN 1-3 TR		ANSVARIG ULF NELSON SKALA 1:100
UPPDRAG NR B 495	RITAD/KONSTR MPN	HANDLÄGGARE UN	NUMMER <b>A-03</b>   BET

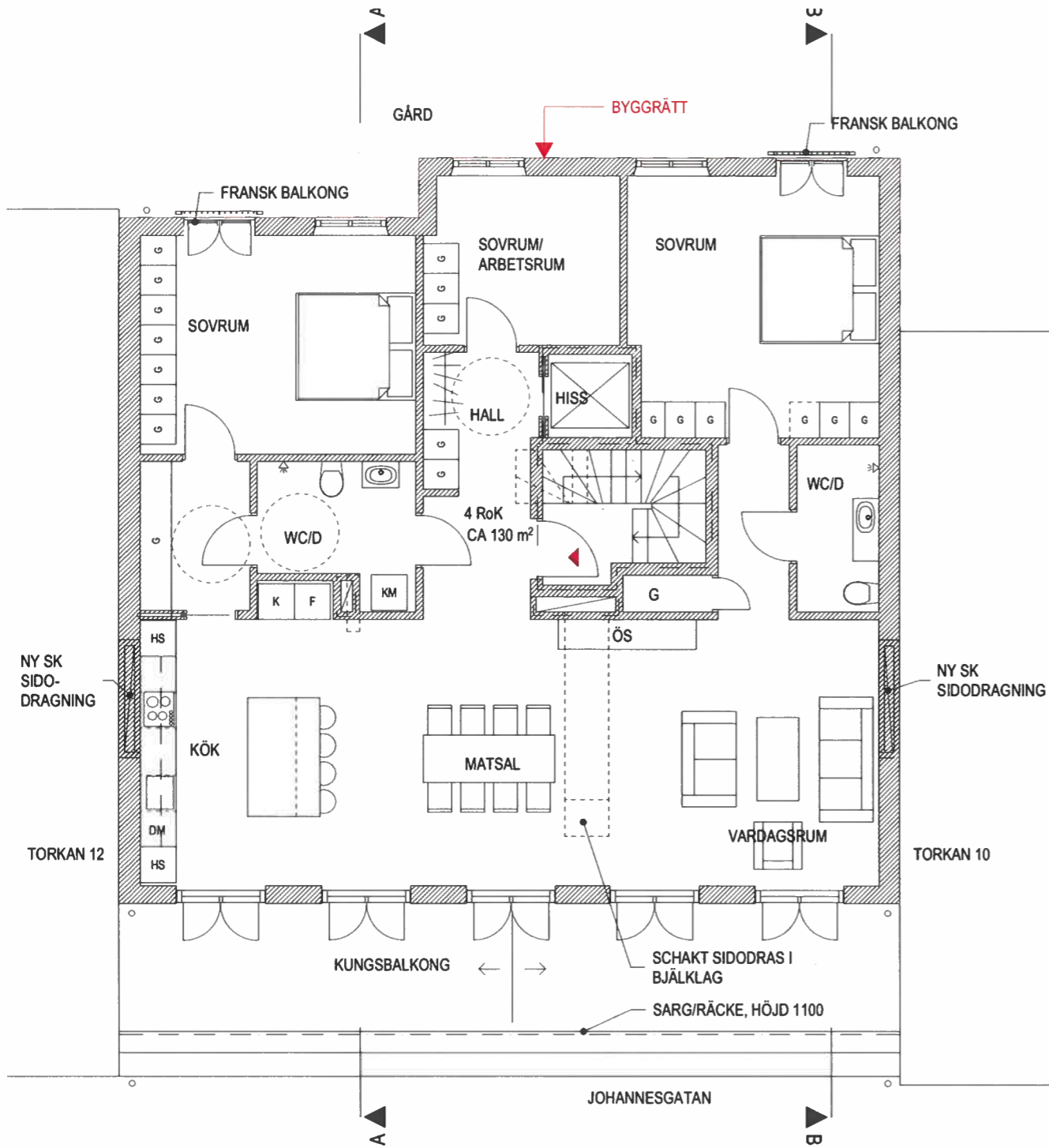

KUNGSVÅNING/PLAN 4  
BOSTAD 4-5 RoK CA 130 KVM

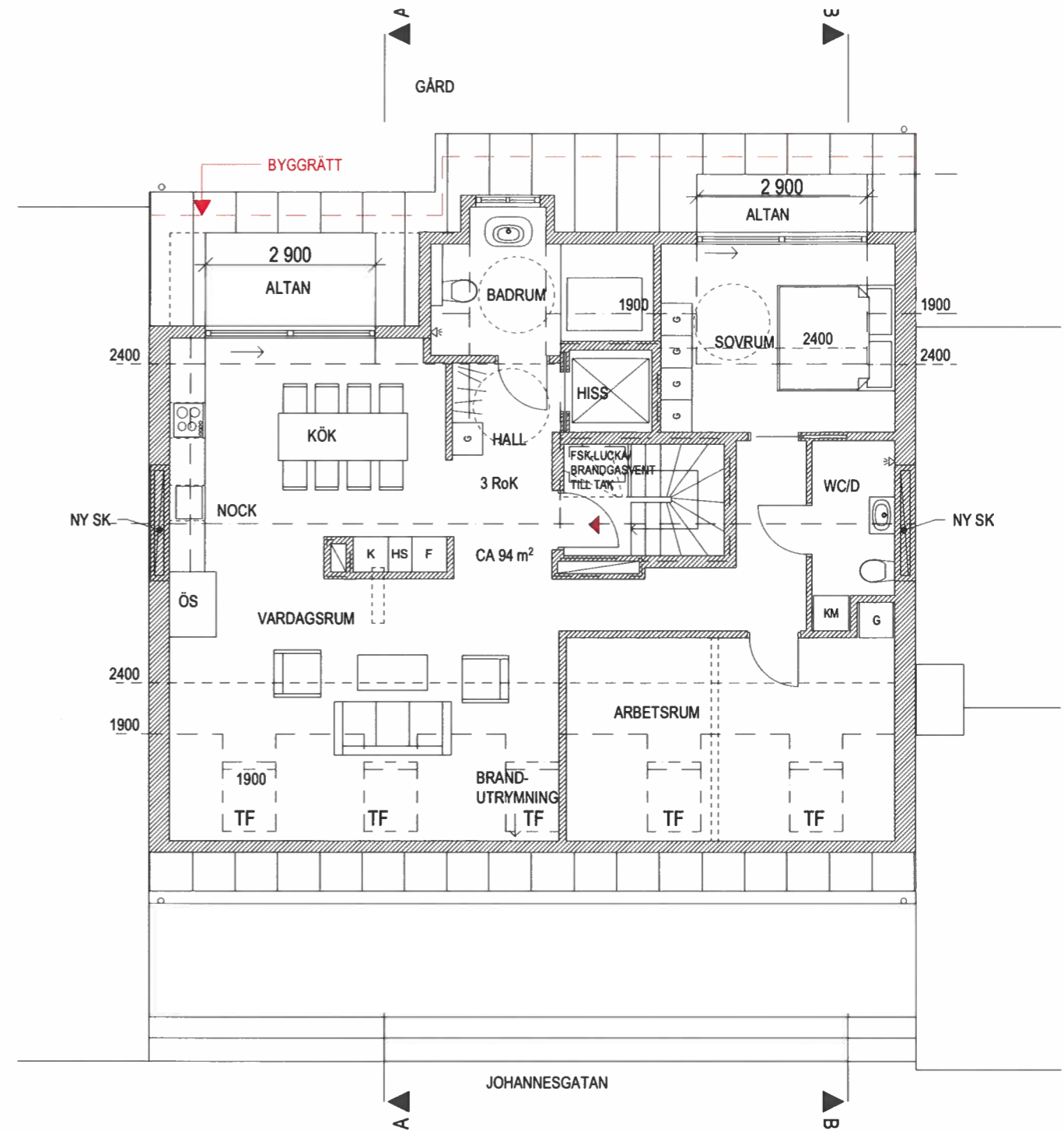

VIND  
BOSTAD 4 RoK CA 94 KVM



SKALA 1:100



REV A: JUSTERAD UTFORMNING MOT GÅRD

2024.03.25

FÖRKLARINGAR/ FÖRESKRIFTER  
ALLA MÅTT I MM  
SE A-01  
EXAKT UTFORMNING AV TRAPPOR STUDERAS  
VIDARE I BYGGHANDLINGSSKEDET.



Karlbergsvägen 55 113 35 Stockholm  
Telefon: 08-54547880 Fax: 08-54547881  
mail: info@un-arkitekter.se

BYGGLOVSHANDLING

KV TORKAN 11  
KUNGSVÅNING OCH VINDSPLAN, 2 LGH

UPPDRAG NR  
B 495

RITAD/KONSTR  
MPN

HANDLÄGGARE  
UN

DATUM  
2022.09.05  
ANSVARIG  
ULF NELSON  
SKALA  
1:100

NUMMER  
A-04

BET  
A

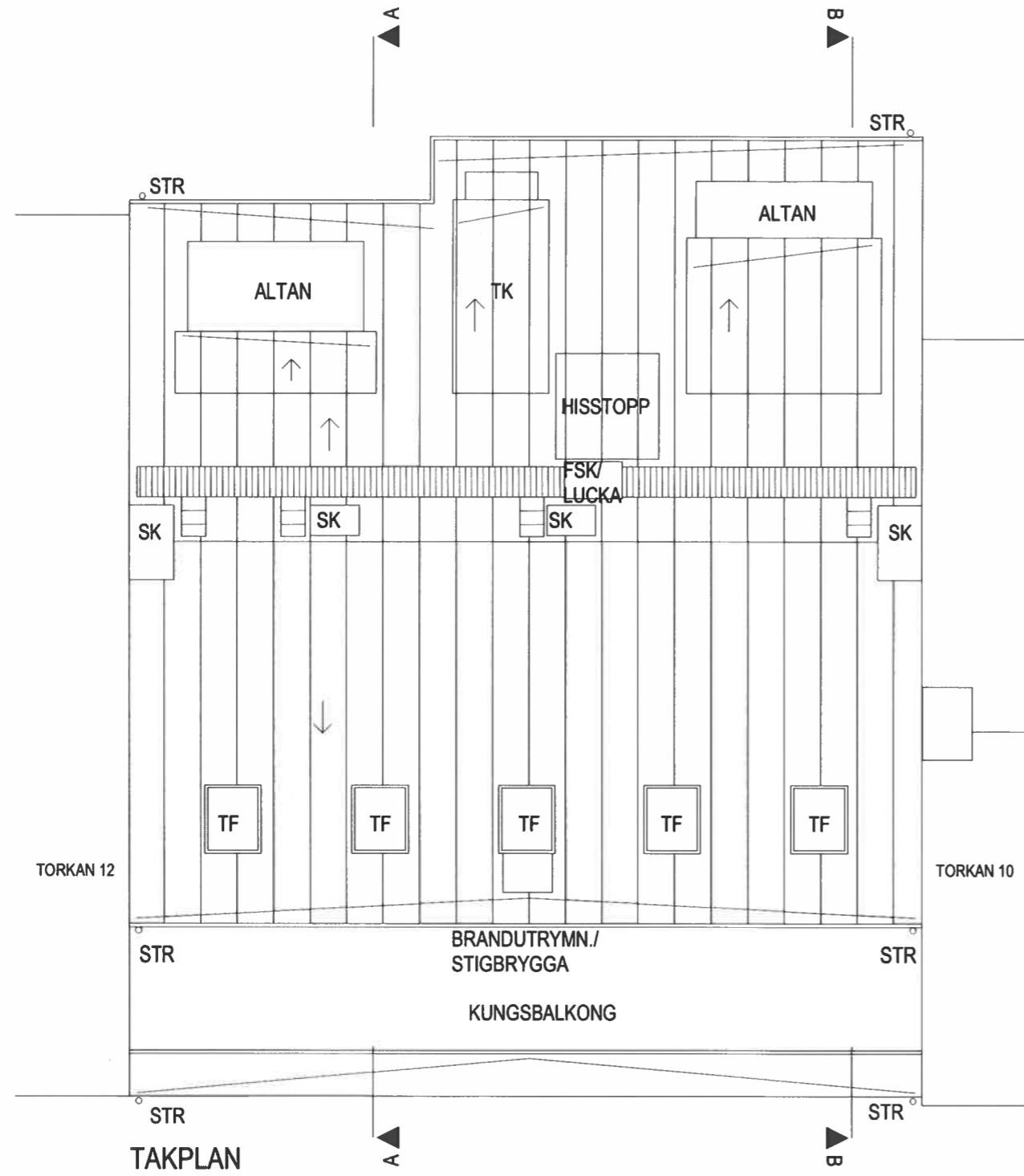

### FÖRKLARINGAR/ FÖRESKRIFTER

ALLA MÅTT I MM

SE A-01

TAKSÄKERHETSANORDNINGAR ENLIGT  
SKORSTENSFEJARMÄSTARE OCH GÄLLANDE REGLER I BBR.  
KULÖPR SVART LIKA PLÅTTAK.



SKALA 1:100

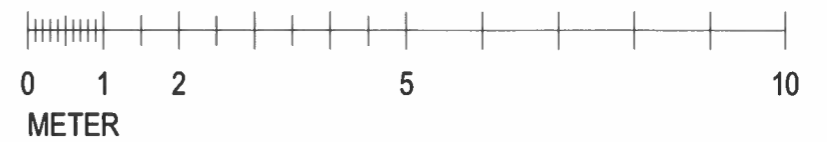

REV B: FÖRTYDLIGANDE TAKSÄKERHETSANORDNINGAR 2024.06.19

REV A: JUSTERAD UTFORMNING MOT GÅRD 2024.03.25

TAKFÖNSTER MOT GATA



Karlbergsvägen 55 113 35 Stockholm  
Telefon:08-54547880 Fax:08-54547881  
mail : info@un-arkitekter.se

BYGGLOVSHANDLING			DATUM 2022.09.05
KV TORKAN 11 TAKPLAN			ANSVARIG ULF NELSON
			SKALA 1:100
UPPDRAG NR B 495	RITAD/KONSTR MPN	HANDLÄGGARE UN	NUMMER A-05
			BET B

FÖRKLARINGAR/ FÖRESKRIFTER

ALLA MÅTT I MM

SE A-01

ÅTERSTÄLLANDE AV FASAD MED FÖNSTEROMFATTNINGAR, HORIZONTELLA PUTSADE LISTVERK MM, SE FOTO DATERAT 1934, RITNING A-10 - A-18. SAMORDNING HAR SKETT MED KULTURHISTORISK SAKKUNNIG.

MATERIAL OCH KULÖRER OM OCH PÅBYGGNAD MOT GATA:  
 KULÖR TAK, FALSAD PLÅT: RAL 9011, SVART MATT.  
 TAKFÖNSTER, KULÖR SVART LIKA PLÅTTAK.  
 KULÖR NYA TRÄPARTIER PÅ KUNGSVÅNING LIKA UNDERLIGGANDE BEF FÖNSTER: NCS S 7020-Y80R, BRUN UMBRA  
 KULÖR PUTS LIKA UNDERLIGGANDE PUTS: NCS S 1020-Y20R, LJUS OCKRA.

ÖVRIGA MATERIAL/KULÖRER SE RITNING A-15 OCH A-16



- BEF SKORSTEN FÖRLÄNGES
- OM- OCH PÅBYGGNAD AV BEF VIND
- VINDSPÄN UT FÖRES I FALSAD PLÅT LIKA BEF
- KUNGSVÅNING UT FÖRES LIKA UNDERLIGGANDE FASAD, PUTS
- NY GESIMS, GESIMS 1 NY STÄNDRÄNNA PÅ KRÖN LIKA BEF
- NYA PUTSADE FÖNSTEROMFATTNINGAR
- NYTT HORIZONTELLT PROFILERAT LISTVERK, LISTVERK 1
- NYA PUTSADE FÖNSTEROMFATTNINGAR
- NYTT HORIZONTELLT PROFILERAT LISTVERK, LISTVERK 2
- NY YTTERDÖRR NY SOCKEL

REV B: FÖRTYDLIGANDE PUTSADE LISTVERK, MATERIAL/KULÖRBESKRIVNING 2024.06.19  
 REV A: TAKFÖNSTER MOT GATA, YTTERDÖRR 2024.03.25

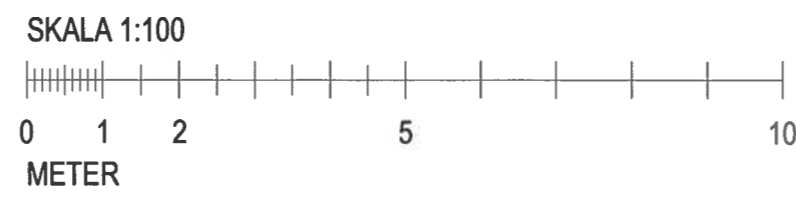

**un** Arkitekter  
 Karlbergsvägen 55 113 35 Stockholm  
 Telefon: 08-54547880 Fax: 08-54547881  
 mail: info@un-arkitekter.se

BYGGLOVSHANDLING			DATUM 2022.09.05	
KV TORKAN 11 FASAD GATA			ANSVARIG ULF NELSON	
			SKALA 1:100	
UPPDRAG NR B 495	RITAD/KONSTR MPN	HANDLÄGGARE UN	NUMMER A-06	BET B

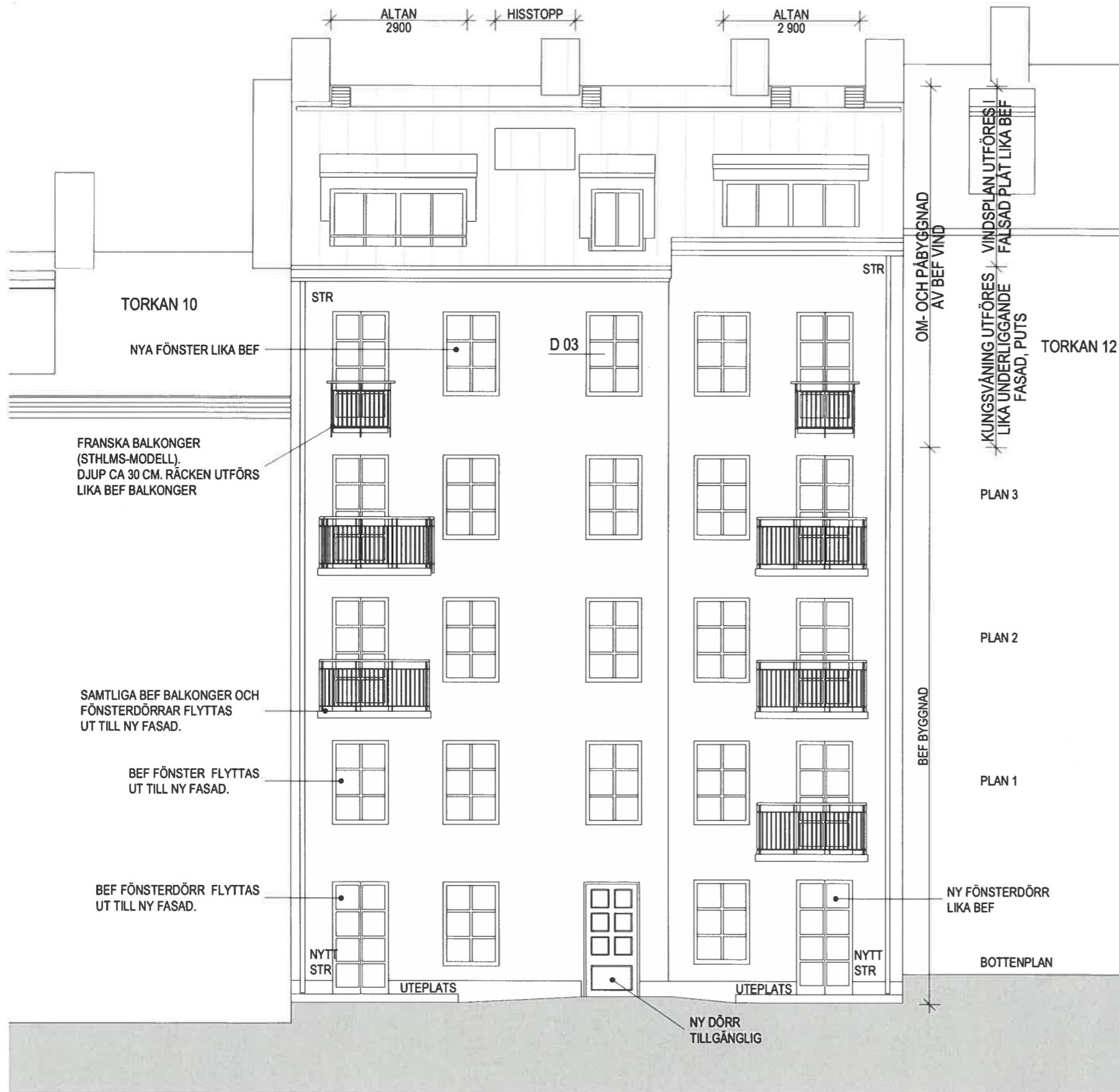

**FÖRKLARINGAR/ FÖRESKRIFTER**

ALLA MÅTT I MM

SE A-01

ANORDNINGAR FÖR TAKSÄKERHET ENL. BBR SAMT TAKSÄKERHETSKOMMITÉNS ANVISNING "BRANSCHSTANDARD-TAKSÄKERHET" SAMT SKORSTENSFEJARMÄSTARENS ANVISNINGAR.

MATERIAL OCH KULÖRER FASAD MOT GÅRD:  
 KULÖR FALSAD PLÅT: RAL 9011, SVART MATT.  
 KULÖR TRÄFÖNSTER OCH NYA PARTIER PÅ VINDSPLAN: NCS S 7020-Y80R, BRUN UMBRA.  
 KULÖR PUTS: NCS S 1020-Y20R, LJUS OCKRA.  
 KULÖR NYA TRÄFÖNSTER I PUTSAD FASAD, LIKA BEF: NCS S 7020-Y80R, BRUN UMBRA.

BEF BALKONGER FLYTTAS TILL NYTT FASADLÄGE. MONTAGE AV DESSA SKER ENL. FABRIKANTENS ANVISNING MED HÄNSYN TILL VALD KONSTRUKTION PÅ DEN NYA FASADEN.  
 BEF BALKONGER, SE BILAGA (DNR: 2003-00928-571): SVART SMIDESRÄCKE, UNDERSIDA BALKONG I KULÖR LIKA FASAD.

NYA FRANSKA BALKONGER (STHLM-SMODELL) I SVART SMIDE LIKA BEF BALKONGER.

SKALA 1:100

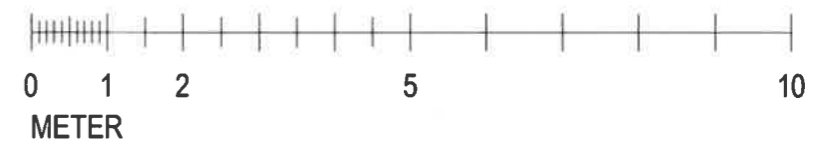

REV B: FÖRTYDLIGANDE MATERIAL/KULÖRBESKRIVNING 2024.06.19

REV A: JUSTERAD UTFORMNING MOT GÅRD 2024.03.25



Karlbergsvägen 55 113 35 Stockholm  
 Telefon: 08-54547880 Fax: 08-54547881  
 mail: info@un-arkitekter.se

**BYGGLOVSHANDLING**

KV TORKAN 11  
 FASAD GÅRD

UPPDRAG NR  
 B 495

RITAD/KONSTR  
 MPN

HANDLÄGGARE  
 UN

DATUM  
 2022.09.05

ANSVARIG  
 ULF NELSON

SKALA  
 1:100

NUMMER  
 A-07

BET  
 B



TAKFÖNSTER 900x1200,  
GENOMTRÄMNINGSSÄKERT  
UTAN SKYDDSRÄCKEN.  
TOPPHÄNGT FÖNSTER VID  
BRANDUTRYMNING+STIGBRYGGA  
ENL. BRANDKONSULT

TAKKONSTRUKTION  
CA 300 ENL. SENARE  
UTREDNING FRÅN K

TEORETISK BYGGRÄTT  
UTIFRÅN DETALJPLAN

FÖRKLARINGAR/ FÖRESKRIFTER

ALLA MÅTT I MM

SE A-01

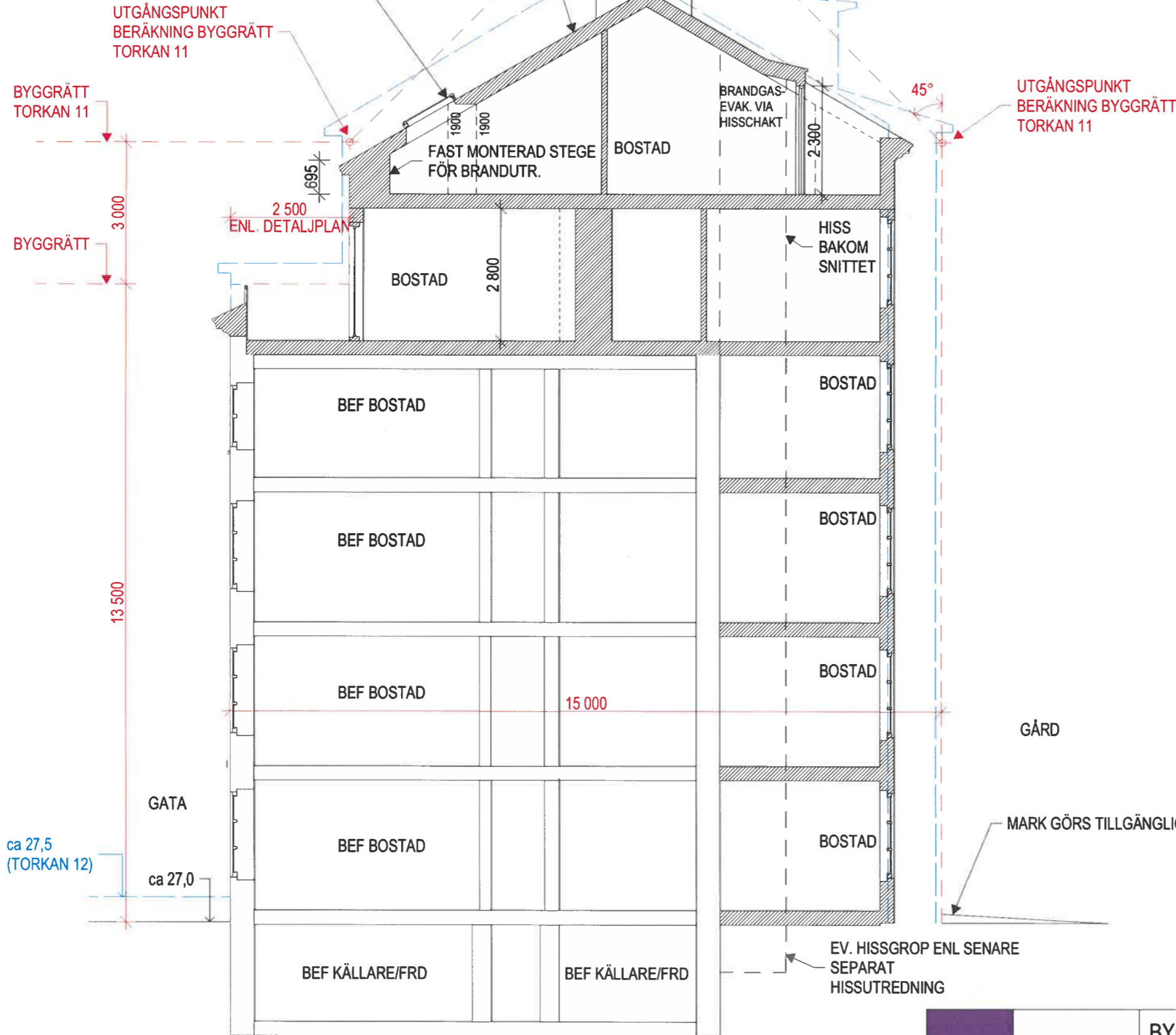

GÅRD

MARK GÖRS TILLGÄNGLIG

SKALA 1:100

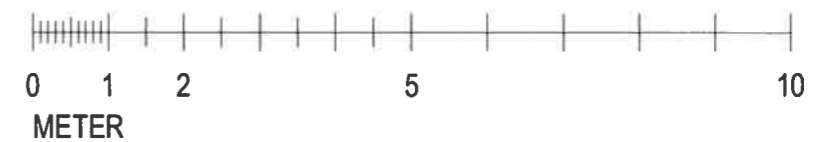

REV A: JUSTERAD UTFORMNING MOT GÅRD,  
TAKFÖNSTER MOT GATA

2024.03.25



Karbergsvägen 55 113 35 Stockholm  
Telefon:08-54547880 Fax:08-54547881  
mail : info@un-arkitekter.se

BYGGLOVSHANDLING

KV TORKAN 11  
SEKTION A

UPPDRAG NR  
B 495

RITAD/KONSTR  
MPN

HANDLÄGGARE  
UN

DATUM  
2022.09.05

ANSVARIG  
ULF NELSON  
SKALA  
1:100

NUMMER  
A-08

BET  
A

TEORETISK BYGGRÄTT  
UTIFRÅN DETALJPLAN

FÖRKLARINGAR/ FÖRESKRIFTER

ALLA MÅTT I MM

SE A-01

UTGÅNGSPUNKT  
BERÄKNING BYGGRÄTT

HISSTOPP

BOSTAD

NY GESIMS

BYGGRÄTT

KONTUR TORKAN 10

UTGÅNGSPUNKT  
BERÄKNING BYGGRÄTT

GÅRD

SEKTION GÅRDSHUS



BEF GÅRDSHUS

STAKET LIKA  
BEF

GAVEL GÅRDSHUS  
GRANNFASTIGHET

BEF MUR  
MOT GRANNE  
BEHÅLLES

FASAD PUTSAS  
GUL LIKA BEF

GÅRD

BEF GÅRDSHUS

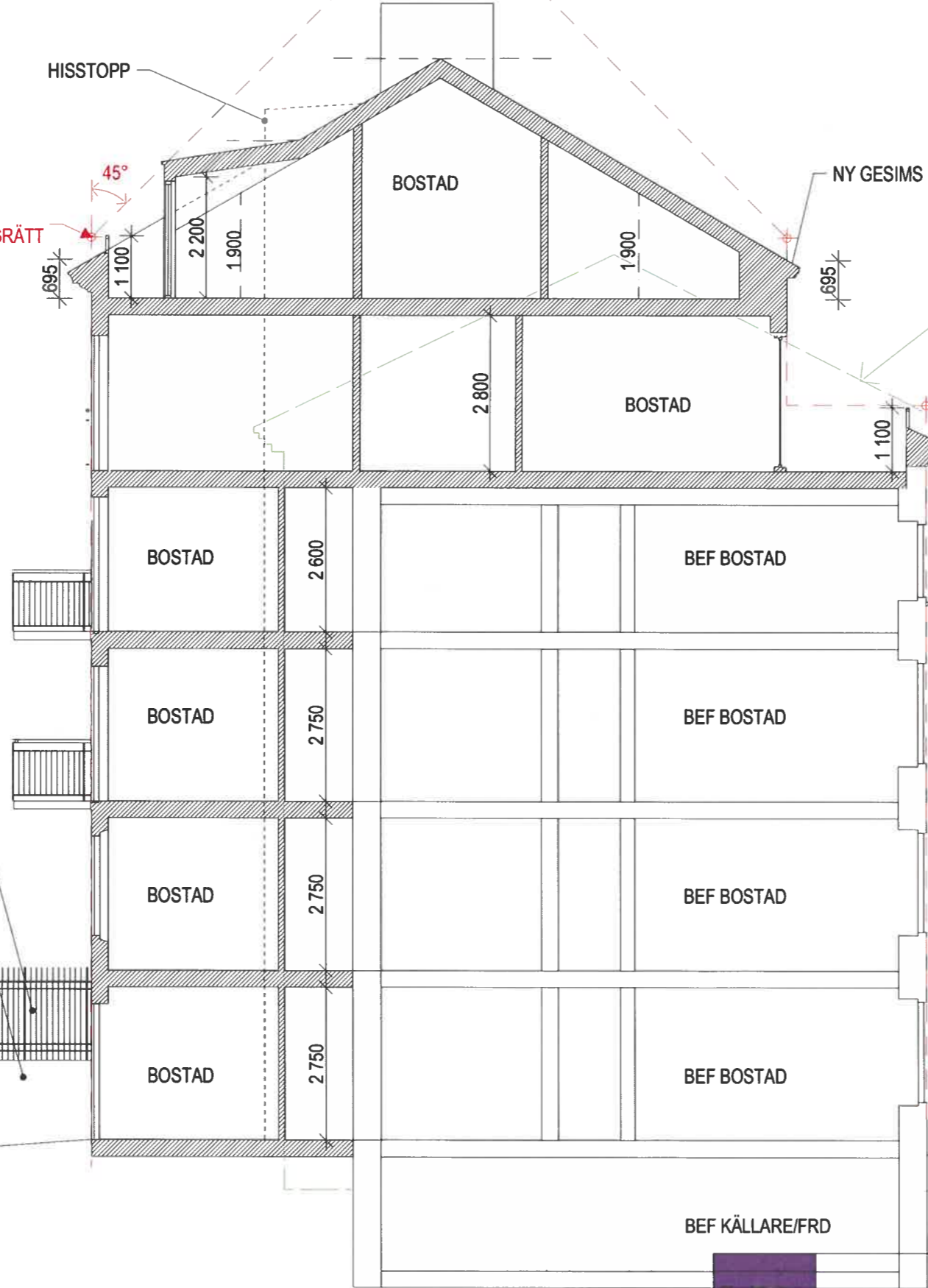

FASAD PUTSAS  
GUL LIKA BEF

GÅRD

GAVELFASAD GÅRDSHUS

SKALA 1:100

GATA

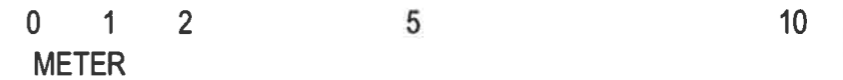

ca 27,0

ca 26,5  
(TORKAN 10)

REV B: GÅRDSHUS FASAD  
REV A: JUSTERAD UTFORMNING MOT GÅRD,  
TAKFÖNSTER MOT GATA

2024.10.01  
2024.03.25

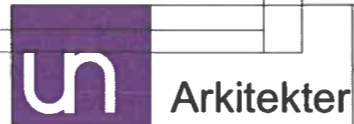

Karlbergsvägen 55 113 35 Stockholm  
Telefon: 08-54547880 Fax: 08-54547881  
mail: info@un-arkitekter.se

BYGGLOVSHANDLING

KV TORKAN 11  
SEKTION B, GÅRDSHUS

UPPDRAG NR  
B 495

RITAD/KONSTR  
MPN

HANDLÄGGARE  
UN

DATUM  
2022.09.05

ANSVARIG  
ULF NELSON

SKALA  
1:100

NUMMER  
A-09

BET  
A



BEF FASAD MOT GÅRD



Foto. Lagerquist 1934

REFERENSBILD TORKAN 11 FÖR ÅTERSTÄLLANDE AV UTVÄNDIGA DETALJER PÅ FASAD.



BEF FASAD MOT GATA

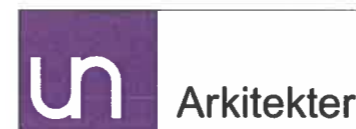

Karlbergsvägen 55 113 35 Stockholm  
Telefon: 08-54547880 Fax: 08-54547881  
mail: info@un-arkitekter.se

BYGGLOVSHANDLING

KV TORKAN 11  
BILDER TORKAN 11

DATUM  
2022.09.05

ANSVARIG  
ULF NELSON  
SKALA

UPPDRAG NR  
B 495

RITAD/KONSTR  
MPN

HANDLÄGGARE  
UN

NUMMER  
A-10

BET

TORKAN 14

TORKAN 11



PÅBYGGNAD TORKAN 14, GATA, BYGGLOV DNR: 2016-05685



PÅBYGGNAD TORKAN 14, GÅRD, BYGGLOV DNR: 2016-05685



Karlbergsvägen 55 113 35 Stockholm  
Telefon: 08-54547880 Fax: 08-54547881  
mail: info@un-arkitekter.se

BYGGLOVSHANDLING

KV TORKAN 11  
BILDER GATA

UPPDRAG NR  
B 495

RITAD/KONSTR  
MPN

HANLÄGGARE  
UN

DATUM  
2022.09.05

ANSVARIG  
ULF NELSON  
SKALA

NUMMER  
A-11

BET

FÖRKLARINGAR/ FÖRESKRIFTER  
ALLA MÅTT I MM  
SE A-01  
UTFÖRANDE ENL. AMA.

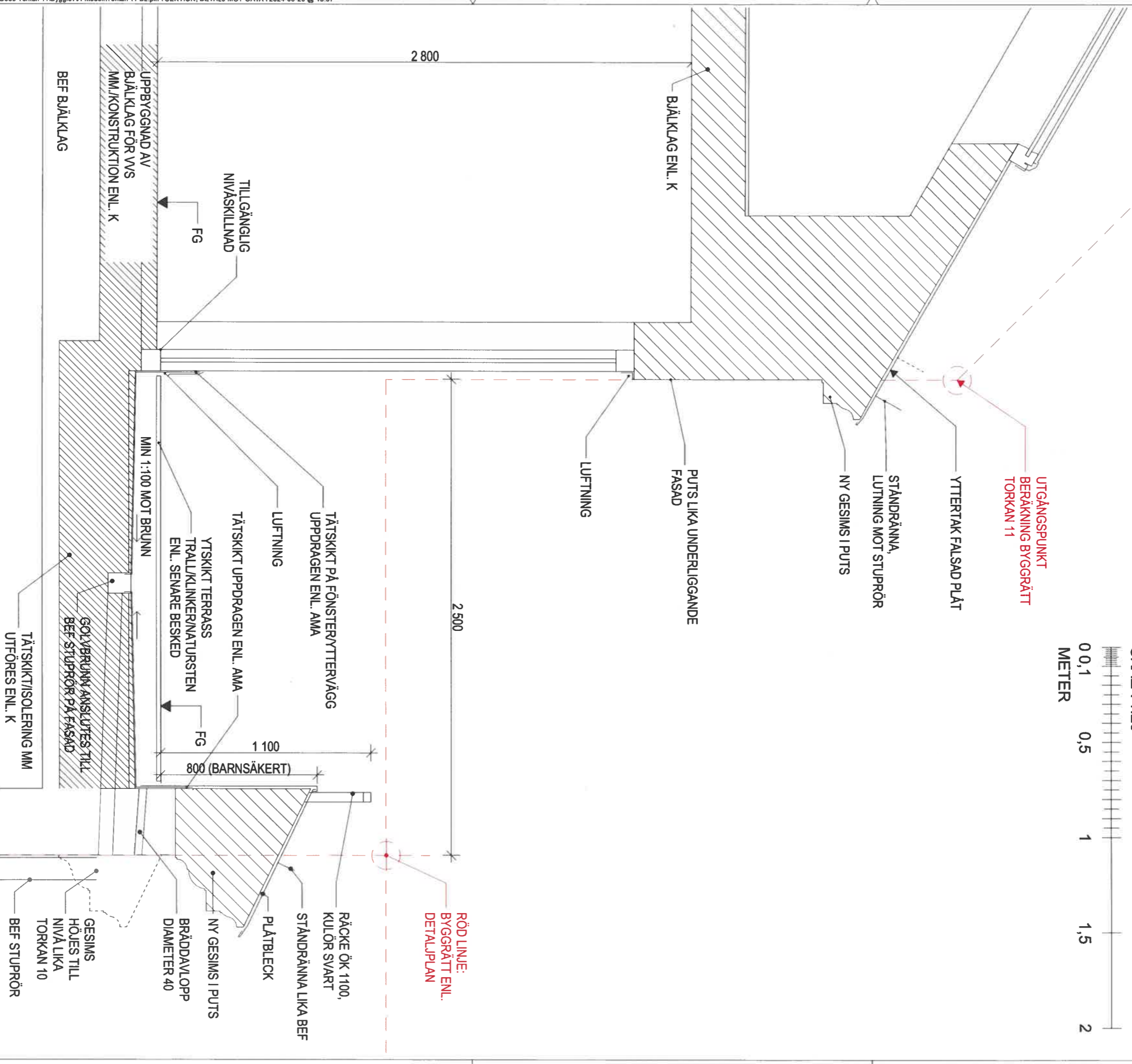
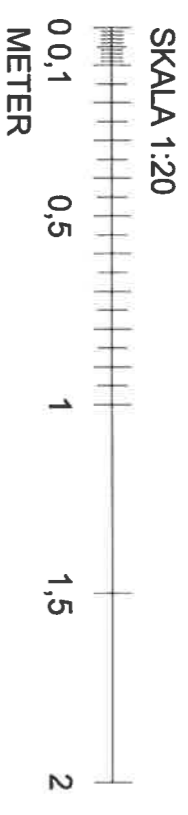

REV B: JUSTERING GESIMSER 2024.06.19  
REV A: TAKFÖNSTER MOT GATA 2024.03.25

BYGGLÖVHANDLING		DATUM	
KV TORKAN 11		2022.09.05	
SEKTION, DETALJ MOT GATA		ANSVARIG	
UPPDRAG NR B 495		ULF NELSON	
RITAD/KONSTR		SKALA	
*PN		1:20	
HANDLÄGGARE		NUMMER	
UN		A-12	
		BET	
		B	

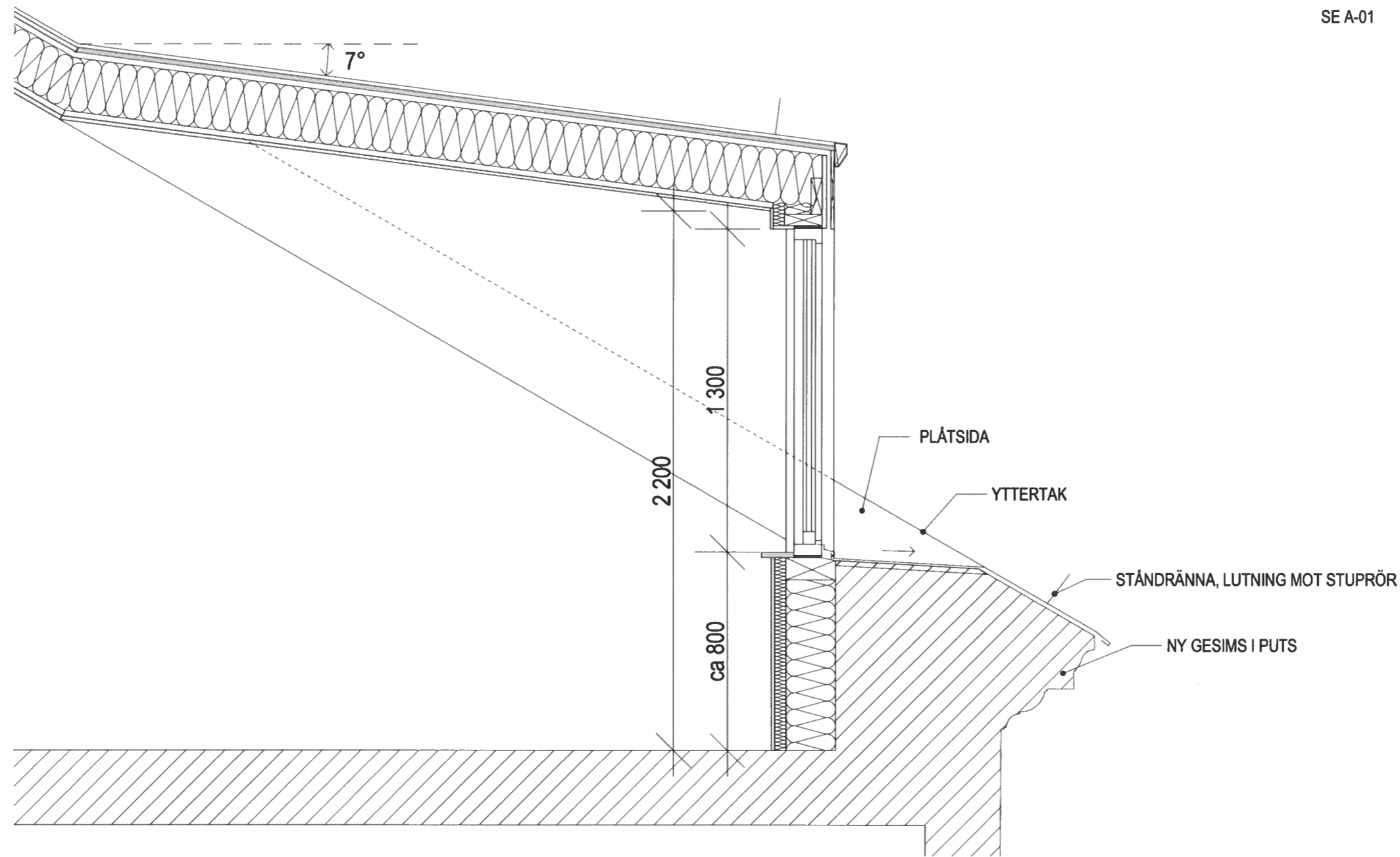

SKALA 1:20

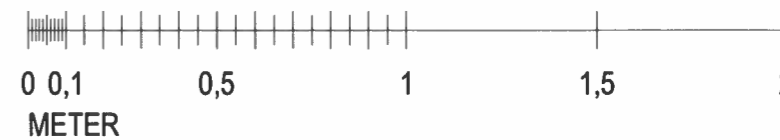

REV A: JUSTERING GESIMS

2024.06.19



Karlbergsvägen 55 113 35 Stockholm  
 Telefon: 08-54547880 Fax: 08-54547881  
 mail: info@un-arkitekter.se

**BYGGLOVSHANDLING**  
 KV TORKAN 11  
 SEKTION, DETALJ TAKKUPA MOT GÅRD

UPPDRAG NR  
 B 495

RITAD/KONSTR  
 MPN

HANDLÄGGARE  
 UN

DATUM  
 2024.03.25  
 ANSVARIG  
 ULF NELSON  
 SKALA  
 1:20

NUMMER  
 A-12B

BET  
 A

FÖRKLARINGAR/ FÖRESKRIFTER

ALLA MÅTT I MM

SE A-01

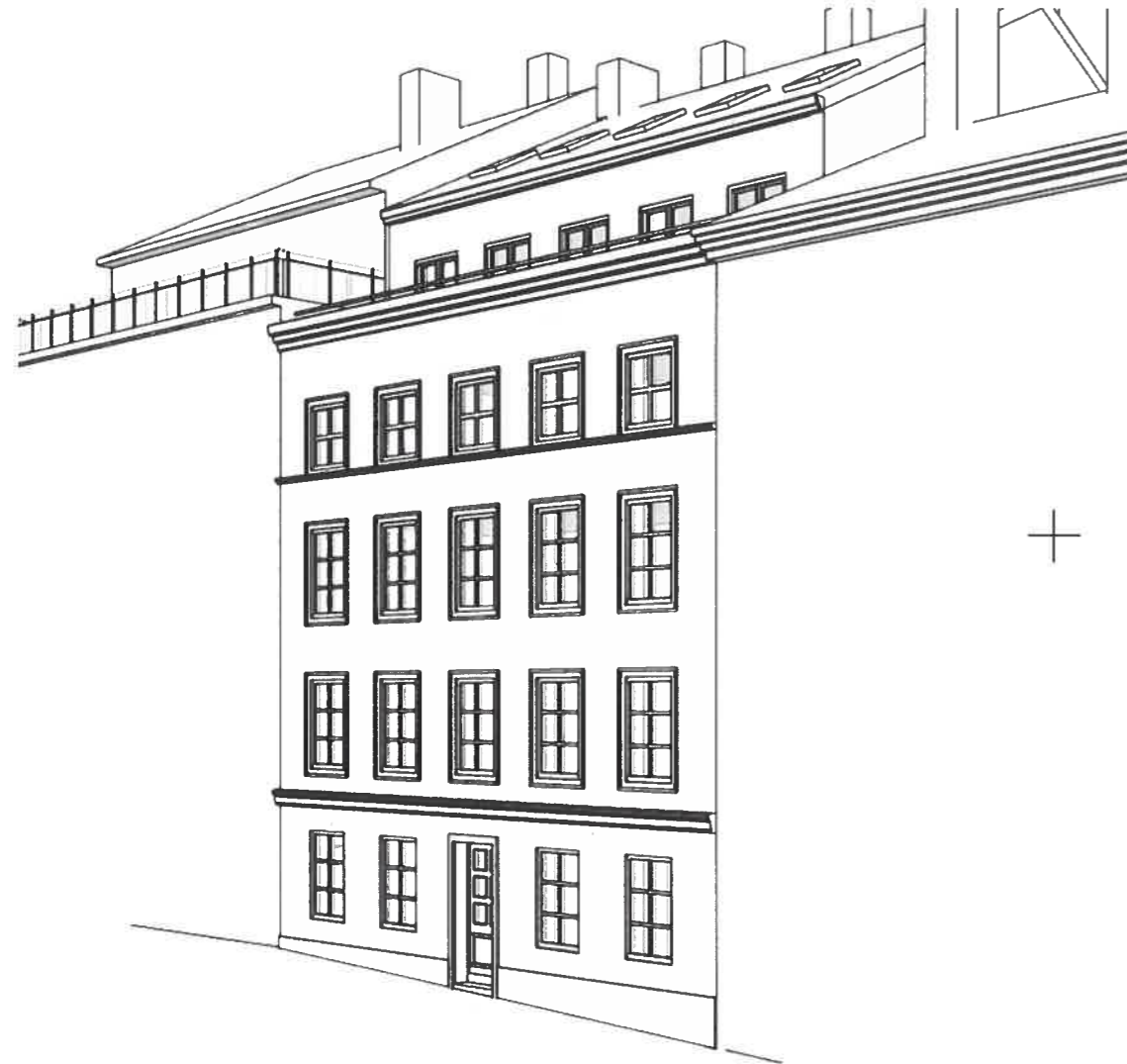

REV A: TAKFÖNSTER MOT GATA

2024.03.25

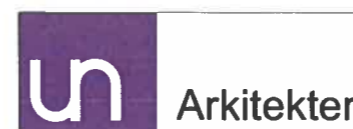

Karlbergsvägen 55 113 35 Stockholm  
 Telefon: 08-54547880 Fax: 08-54547881  
 mail: info@un-arkitekter.se

BYGGLOVSHANDLING

KV TORKAN 11  
 ILLUSTRATIONER FASAD MOT GATA

UPPDRAG NR  
 B 495

RITAD/KONSTR  
 MPN

HANDLÄGGARE  
 UN

DATUM  
 2022.09.05  
 ANSVARIG  
 ULF NELSON  
 SKALA

NUMMER  
 A-13

BET  
 A

FÖRKLARINGAR/ FÖRESKRIFTER

ALLA MÅTT I MM

SE A-01

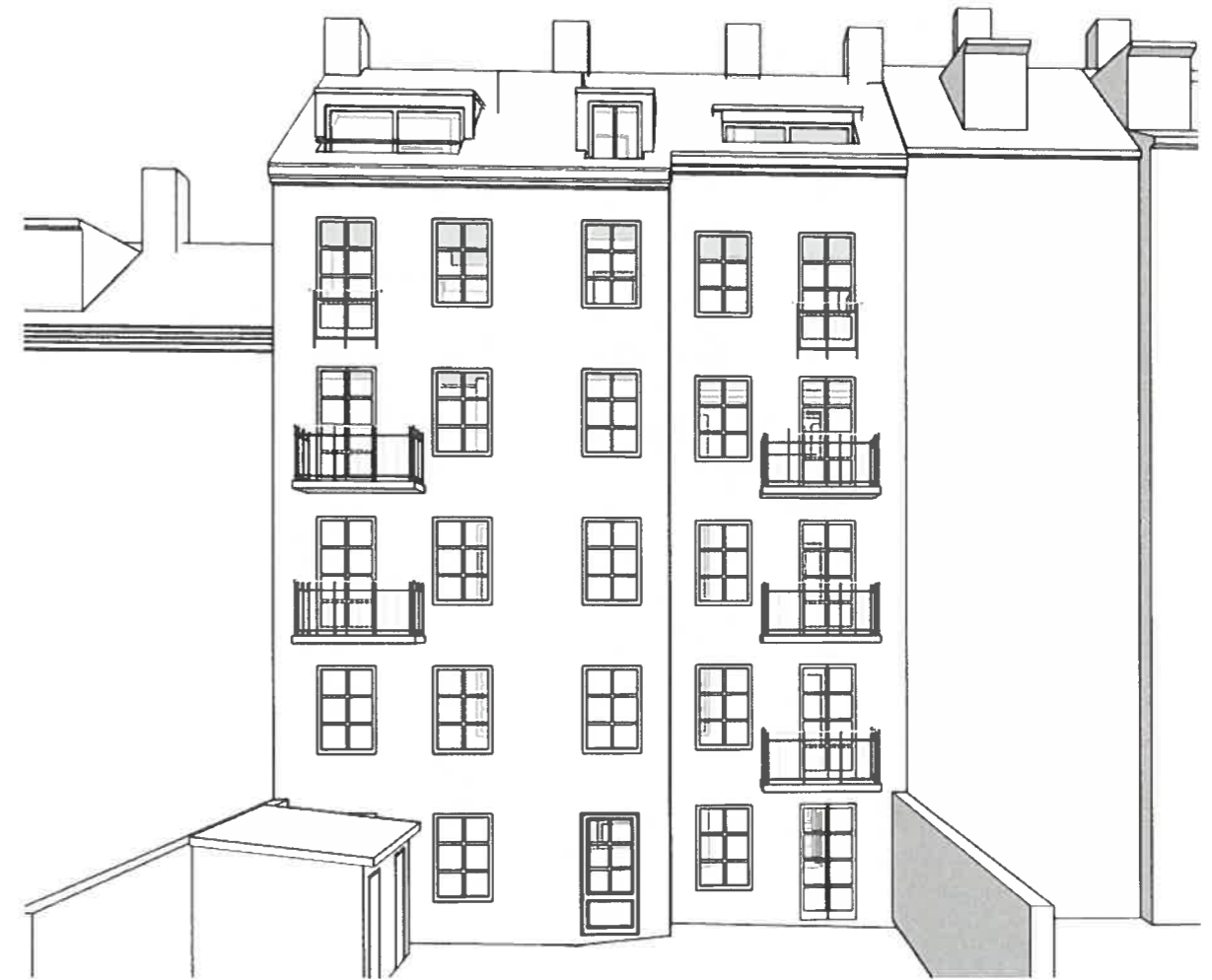
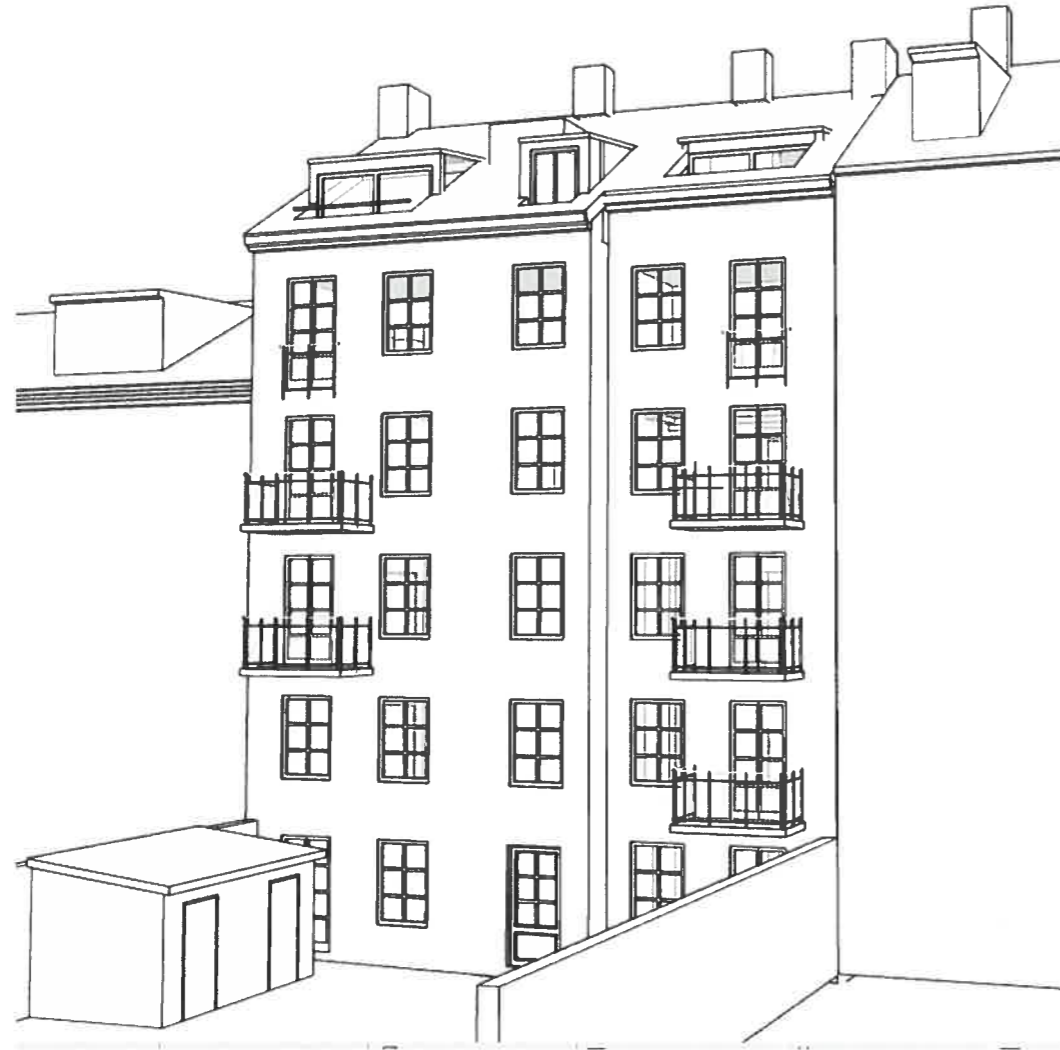

REV A: JUSTERAD UTFORMNING MOT GÅRD

2024.03.25

 <b>un Arkitekter</b> Karlbergsvägen 55 113 35 Stockholm Telefon: 08-54547880 Fax: 08-54547881 mail : info@un-arkitekter.se	<b>BYGGLOVSHANDLING</b>		DATUM 2022.09.05	
	KV TORKAN 11 ILLUSTRATIONER FASAD MOT GÅRD		ANSVARIG ULF NELSON SKALA	
UPPDRAG NR B 495	RITAD/KONSTR MPN	HANDLÄGGARE UN	NUMMER A-14	BET A



# FÄRGSÄTTNING BEF FASAD MOT GATA



GESIMS I PUTS EFTERLIKNAS GESIMS PÅ FOTO BREDVID, SE DETALJ GESIMS 1. PLÅTINTECKNING MED STÅNDRÄNNA KULÖR SVART LIKA TAK.

NYTT LISTVERK I PUTS, EFTERLIKNAS LIST PÅ FOTO BREDVID, SE DETALJ LISTVERK 1. DROPPBLECK TÄCKER OVANSIDA LIST. KULÖR DROPPBLECK SVART LIKA PLÅTTAK.

FÖNSTEROMFATTNINGAR: UTFÖRS I PUTS SOM EN "RAM" LIKA FASAD PÅ FOTO, SE DETALJ. DENNA PUTSAS I KULÖR LIKA FASAD.

NYTT LISTVERK I PUTS, LIKA LIST PÅ FOTO BREDVID, SE DETALJ LISTVERK 2. DROPPBLECK TÄCKER OVANSIDA LIST. KULÖR DROPPBLECK SVART LIKA PLÅTTAK.

KULÖR UTVÄNDIGA FÖNSTER UTFÖRS I BRUN UMBRA.

DÖRROMFATTNING I KIMRÖKSGRÅ PUTS. (GRANNHUS HAR DÖRROMFATTNINGAR I BÅDE PUTSAT UTFÖRANDE OCH I NATURSTEN.)

BEF SOCKEL PUTSLAGAS I KIMRÖKSGRÅ PUTS

## FÖRKLARINGAR/ FÖRESKRIFTER

ALLA MÅTT I MM

SE A-01 SAMORDNING HAR SKETT MED KULTURHISTORISK SAKKUNNIG SOM OCKSÅ SKA DELTA UNDER DETALJPROJEKTERING OCH BYGGNATION.

TAKGESIMS

LISTVERK I PUTS

FÖNSTEROMFATTNINGAR I PUTS

LISTVERK I PUTS

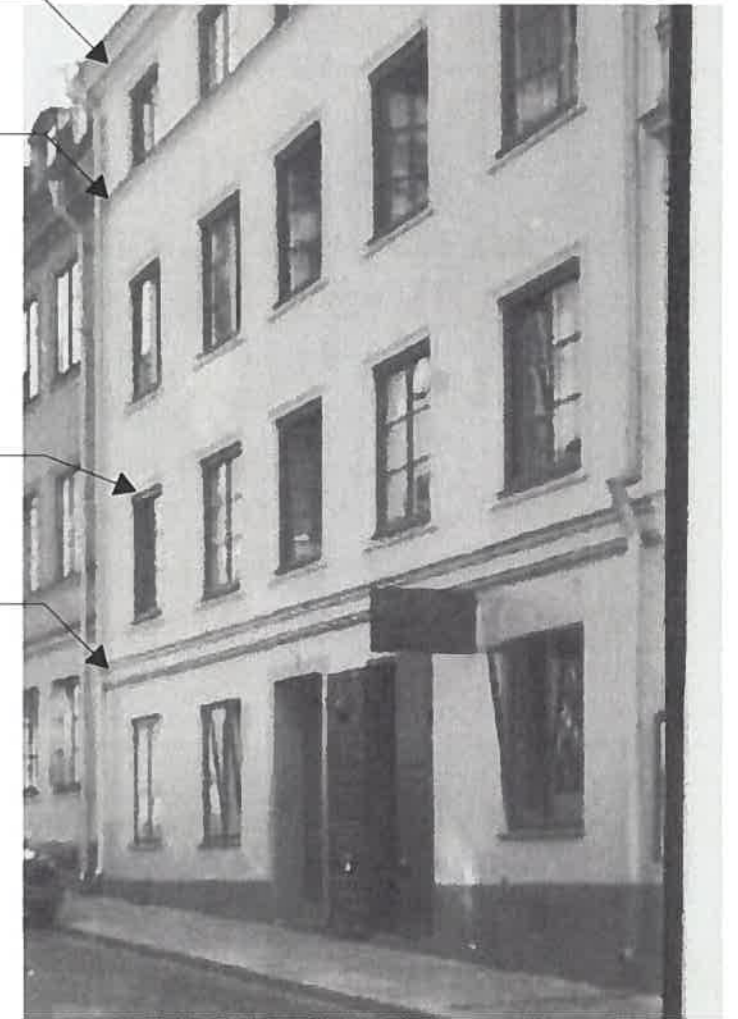

D 01

D 02



PUTS FASAD:  
NCS S 1020-Y20R, LJUSOCKRA



KULÖR FÖNSTER:  
NCS S 7020-Y80R, BRUN UMBRA

REV B: FÖRTYDLIGANDE PUTSDETALJER, MATERIAL OCH KULÖRER 2024.06.19

REV A: JUSTERINGAR AV MATERIAL, KULÖRER, YTTERDÖRR 2024.03.25



Karlbergsvägen 55 113 35 Stockholm  
Telefon:08-54547880 Fax:08-54547881  
mail : info@un-arkitekter.se

### BYGGLOVSHANDLING

KV TORKAN 11  
FÄRGSÄTTNING BEF FASAD MOT GATA

DATUM  
2022.09.05

ANSVARIG  
ULF NELSON  
SKALA

UPPDRAG NR  
B 495

RITAD/KONSTR  
MPN

HANDLÄGGARE  
UN

NUMMER  
A-15

BET  
B

NY PORT, ILLUSTRATION

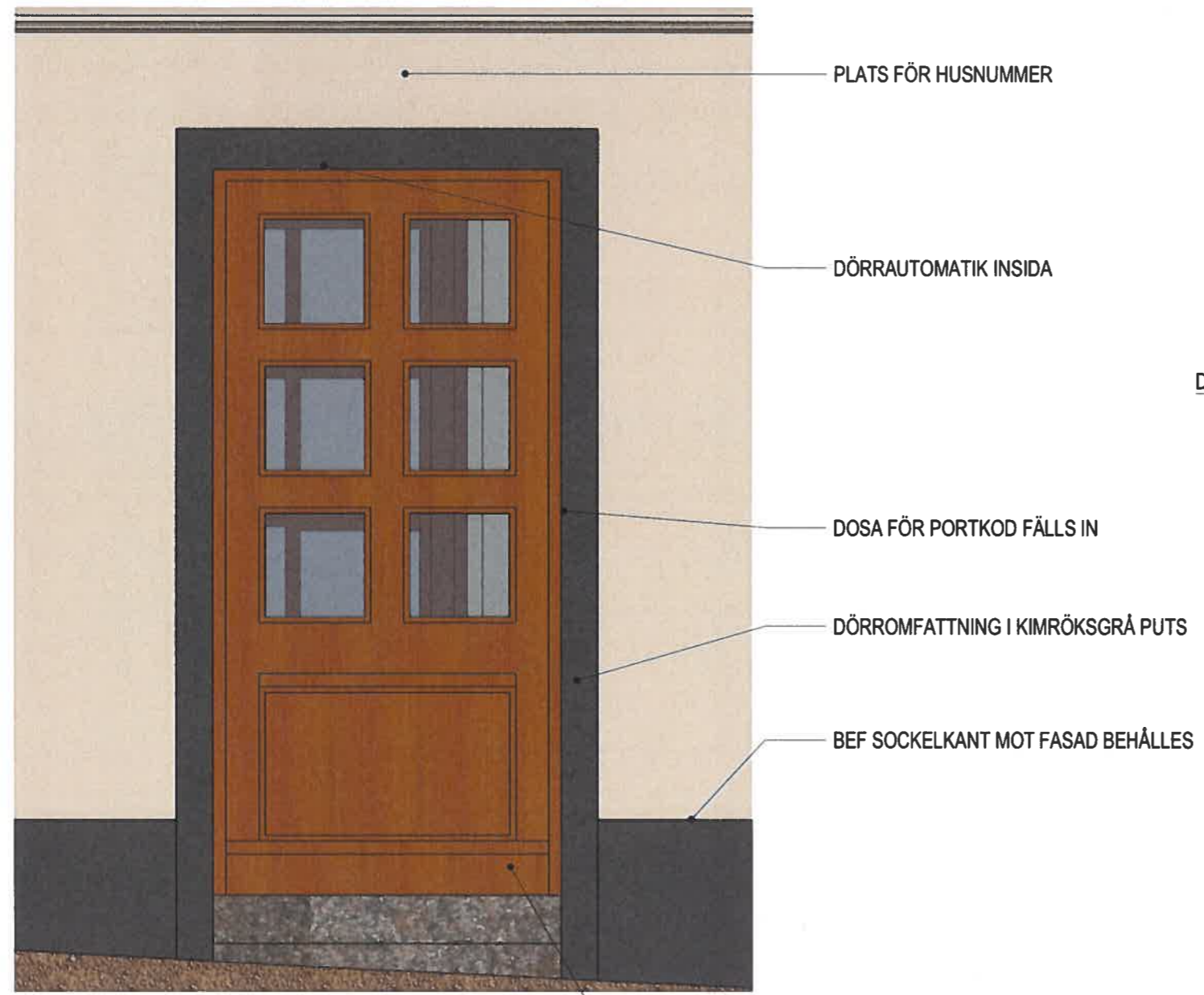

NY PORT:  
 UTFÖRS I EK, KLARLACKERAS/OLJAS.  
 DRAGHANDTAG OCH ÖVRIGA BESLAG I ANTIK BRONS

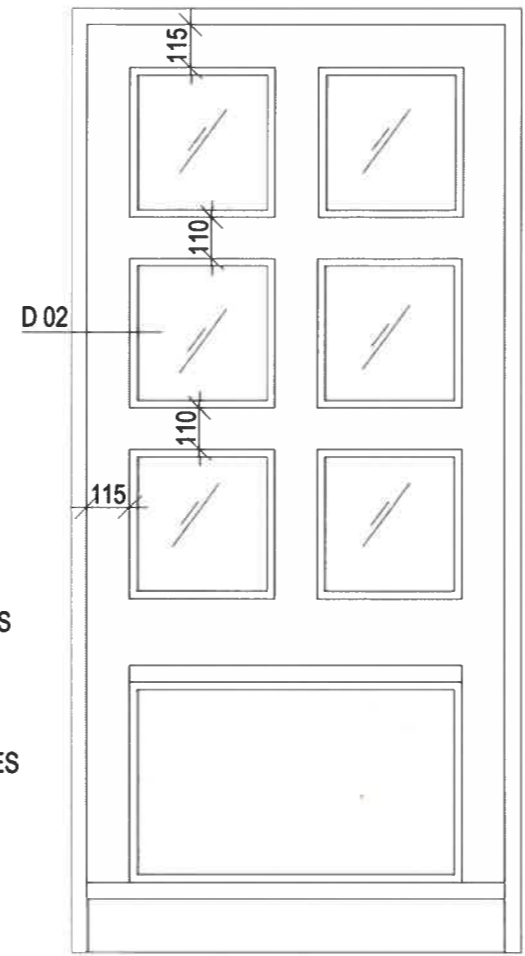

NY PORT  
 SKALA 1:20

FÖRKLARINGAR/ FÖRESKRIFTER

ALLA MÅTT I MM

SE A-01  
 SAMORDNING HAR SKETT MED KULTURHISTORISK SAKKUNNIG  
 SOM OCKSÅ SKA DELTA UNDER DETALJPROJEKTERING OCH  
 BYGGNATION.



REFERENDÖRR

REV B: DETALJER YTTERDÖRR 2024.06.19  
 REV A: ÄNDRAT UTFÖRANDE YTTERDÖRR 2024.03.25

<p>Karibergsvägen 55 113 35 Stockholm                  Telefon: 08-54547880 Fax: 08-54547881                  mail : info@un-arkitekter.se</p>	<p><b>BYGGLOVSHANDLING</b></p> <p>KV TORKAN 11                  NY YTTERDÖRR</p>		<p>DATUM                  2022.09.05</p> <p>ANSVARIG                  ULF NELSON</p> <p>SKALA                  1:20</p>	
	<p>UPPDRAG NR                  B 495</p>	<p>RITAD/KONSTR                  MPN</p>	<p>HANDLÄGGARE                  UN</p>	<p>NUMMER                  A-16</p>

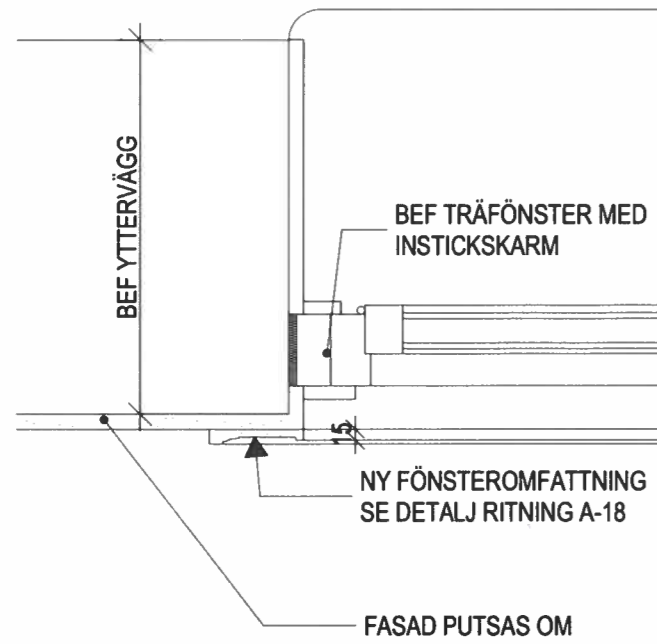

D 01  
FÖNSTER OCH FÖNSTEROMFATTNING MOT GATA  
SKALA 1:10

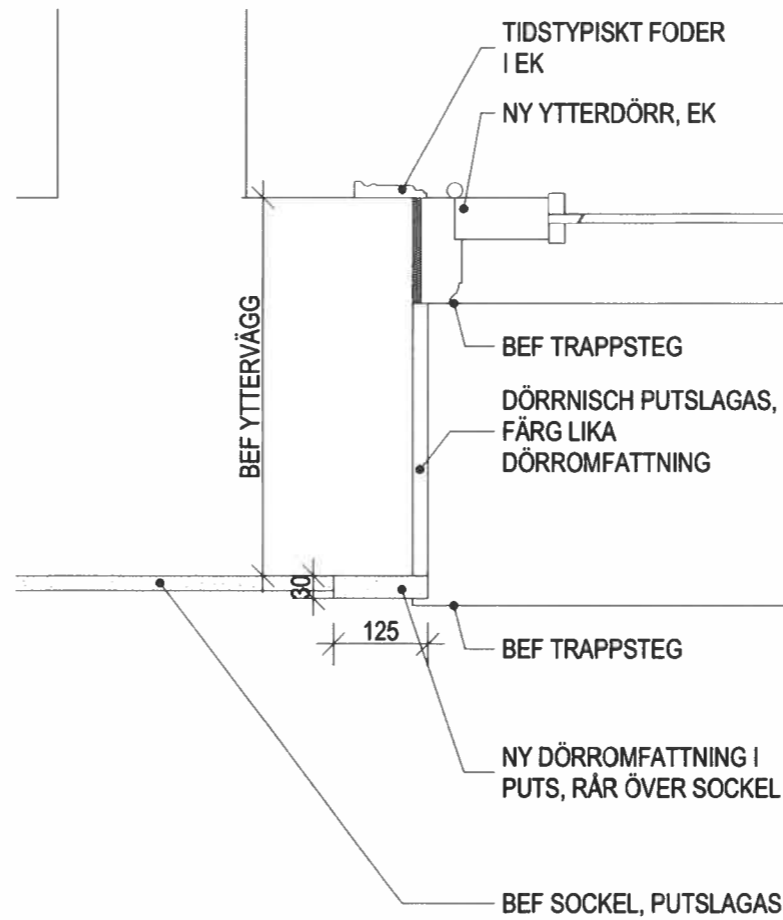

D 02  
YTTERDÖRR, OMFATTNING YTTERDÖRR  
SKALA 1:10

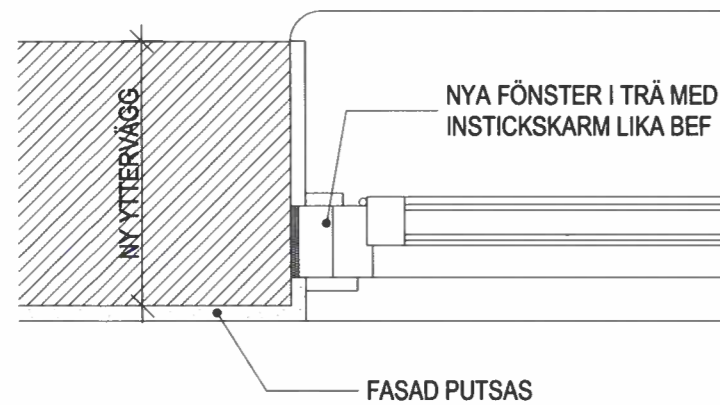

D 03  
NYA FÖNSTER MOT GÅRD (LIKA BEF)  
SKALA 1:10

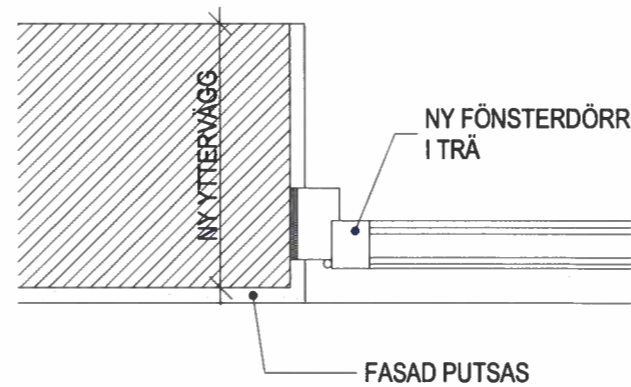

D 03  
NYA FÖNSTERDÖRRAR MOT GATA  
SKALA 1:10

FÖRKLARINGAR/ FÖRESKRIFTER

ALLA MÅTT I MM

SE A-01

SAMORDNING HAR SKETT MED KULTURHISTORISK SAKKUNNIG SOM OCKSÅ SKA DELTA UNDER DETALJPROJEKTERING OCH BYGGNATION.

SKALA 1:10

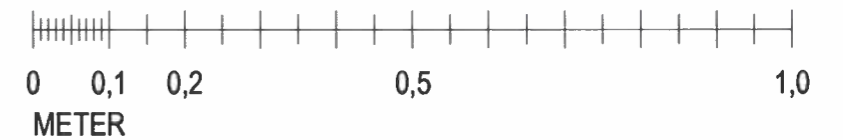

Karlbergsvägen 55 113 35 Stockholm  
Telefon: 08-54547880 Fax: 08-54547881  
mail: info@un-arkitekter.se

BYGGLOVSHANDLING

KV TORKAN 11  
DETALJER

UPPDRAG NR  
B 495

RITAD/KONSTR  
MPN

HANLÄGGARE  
UN

DATUM  
2024.06.19

ANSVARIG  
ULF NELSON

SKALA  
1:10

NUMMER  
A-17

BET

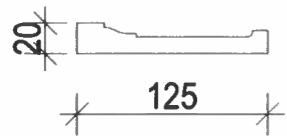

FÖNSTEROMFATTNING MOT GATA  
SKALA 1:5

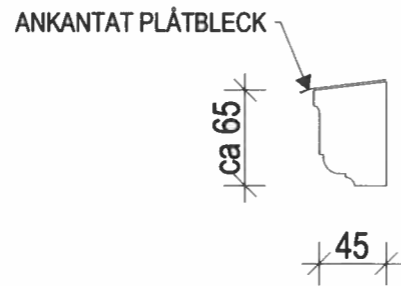

LISTVERK 1  
SKALA 1:5

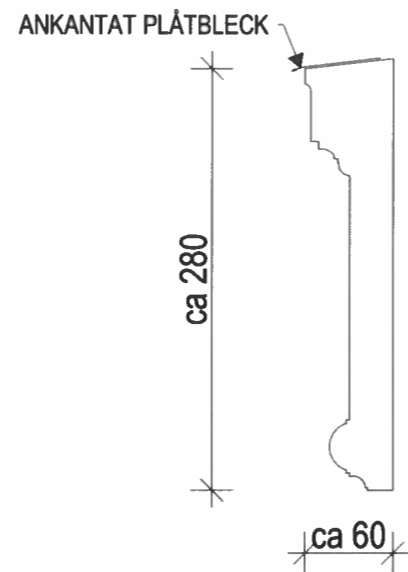

LISTVERK 2  
SKALA 1:5

FÖRKLARINGAR/ FÖRESKRIFTER

ALLA MÅTT I MM

SE A-01  
SAMORDNING HAR SKETT MED KULTURHISTORISK SAKKUNNIG  
SOM OCKSÅ SKA DELTA UNDER DETALJPROJEKTERING OCH  
BYGGNATION.

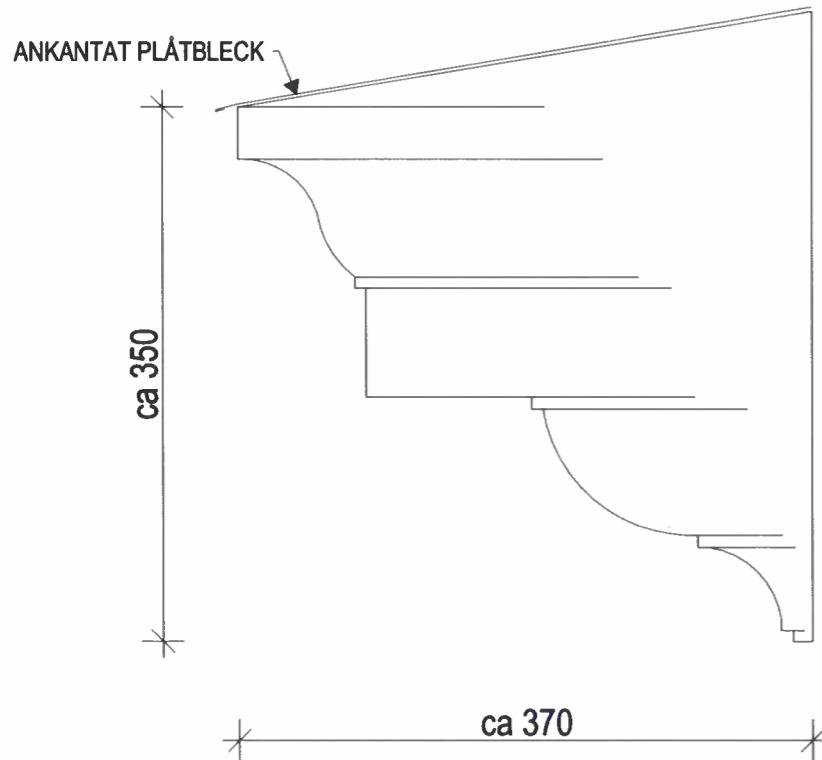

GESIMS 1  
SKALA 1:5

SKALA 1:5



 <b>Arkitekter</b> Karlbergsvägen 55 113 35 Stockholm Telefon:08-54547880 Fax:08-54547881 mail : info@un-arkitekter.se	<b>BYGGLOVSHANDLING</b>		DATUM 2024.06.19	
	KV TORKAN 11 PUTSDETALJER		ANSVARIG ULF NELSON SKALA 1:5	
UPPDRAG NR B 495	RITAD/KONSTR MPN	HANDLÄGGARE UN	NUMMER <b>A-18</b>	BET